



HEALTHY BITS

Healthy Bits – Un boletín publicado por Community Health of South Florida, Inc.

EL TORNEO DE GOLF GLEN RICE CELEBRITY SE DIRIGE A UN CAMPO EXCLUSIVO



Deering Bay Yacht & Country Club, un club privado del sur de Florida de clase mundial y hogar de un impresionante campo de 18 hoyos, par-71 Campo exclusivo de Arnold Palmer.

Por primera vez, el torneo de golf Glen Rice Celebrity de Community Health of South Florida, Inc. comenzará en el exclusivo Deering Bay Yacht and Country Club. El torneo de golf del 16 de mayo de 2022 ayudará a tener un impacto duradero en las vidas de los niños de nuestra comunidad, ya que la recaudación beneficiará la apertura del Children's Crisis Center.

Con poco menos de \$517,000 por recaudar, CHI se acerca a la meta de recaudación de fondos de \$5.5 millones para abrir el Children's Crisis Center, un centro de última generación de 11,400 pies cuadrados que atenderá a casi 1,000 niños anualmente que experimentan crisis de salud mental en los condados de Miami-Dade y Monroe.

"El torneo de golf es un maravilloso enfoque bidireccional para conectar a la comunidad con el propósito de CHI", dijo Victoria

Castro, Directora de Desarrollo de CHI. "Cada dólar cuenta para alcanzar la meta".

Este año, los asistentes disfrutarán del torneo en un pintoresco campo de golf diseñado por Arnold Palmer que cuenta con impresionantes vistas al mar y vida silvestre tropical en una zona exclusiva de Miami.

Los seguidores de CHI vinieron todos los años a disfrutar del torneo de golf Glen Rice Celebrity como patrocinadores y asistentes. Por segundo año consecutivo, One Digital fue el patrocinador principal del torneo y, por tercer año consecutivo, Quest Diagnostics también patrocinó el torneo.

"Estos son líderes corporativos que siguen apoyando a CHI año tras año porque entienden la importancia de nuestra misión", dijo Blake Hall, Presidente y Director Ejecutivo. "No podríamos estar más agradecidos con ellos por su compromiso inequívoco de ayudarnos a

llegar a la meta y abrir el Children's Crisis Center".

Este año fue bautizado como el año del superhéroe. La organización sin fines de lucro reconoce a sus donantes y seguidores por su apoyo sobrehumano para hacer realidad este proyecto.

Eso incluye también a los nuevos patrocinadores, como la empresa de tecnología de atención médica con sede en Tampa, DeliverHealth, que se dirige al campo de juego este año.

"El apoyo de todos es de gran ayuda", dijo Castro, destacando el progreso que CHI logró en las últimas dos décadas desde el inicio del torneo de golf Glen Rice Celebrity. "Será un punto de inflexión para acercarnos a la conclusión de la campaña. Es nuestro gran impulso para 2022".

Independientemente de si jugará o no en el torneo de este año, tiene la oportunidad de convertirse en un superhéroe de CHI para Children's Crisis Center. Cada donación tiene un súper-poder que llevará a CHI a completar este importante centro.

El torneo de golf Glen Rice Celebrity se celebrará el 16 de mayo de 2022 en el Deering Yacht and Country Club con registro a partir de las 10:30 a. m. y salida a las 12:30 p. m.

Para registrarse y obtener más información, visite chisouthfl.org/golf

MENSAJE DEL DIRECTOR EJECUTIVO



Están surgiendo innovaciones en Community Health of South Florida, Inc. (CHI). Implementamos EPIC como nuestro nuevo expediente médico electrónico y estamos entusiasmados con todas las herramientas que nos dará para dar una mejor atención a nuestros pacientes. Inicialmente, conforme nos acostumbremos al nuevo sistema, puede haber algunos retos; pero esperamos que sea una mejora importante a largo plazo en la forma en que damos atención. Ténganos paciencia mientras superamos esta curva de aprendizaje y avanzamos hacia más y mejores servicios para usted. También implementaremos pronto el monitoreo remoto de pacientes para ayudar a dar una mejor atención a quienes padecen de condiciones crónicas como diabetes, hipertensión y obesidad. La tecnología nos servirá para ayudar a los pacientes a vivir vidas más sanas y felices.

¿Y qué más? Me enorgullece decirles que la comunidad de Florida Keys ha recibido bien nuestro nuevo Key West Health Center. Estamos muy contentos de ver nuevos pacientes que vienen para atención primaria,

obstetricia y ginecología, atención pediátrica y de salud mental desde su inicio a fines del año pasado. Además, estamos entusiasmados de seguir adelante con los proyectos de construcción y renovación, incluyendo la expansión de nuestro Coconut Grove Health Center en Grand Avenue y la construcción del Children's Crisis Center en el campus de nuestro Doris Ison Health Center.

Espero que se una a nosotros en el campo de golf el 16 de mayo en el Yacht & Country Club de Deering Bay para nuestro torneo anual de golf Glen Rice Celebrity. Puede jugar golf con los profesionales para ayudarnos a alcanzar el objetivo de nuestra campaña de capital para financiar el Children's Crisis Center.

Finalmente, nunca antes el impacto de los centros médicos de la comunidad había sido más evidente que nuestra respuesta a la pandemia y nuestra dedicación a mantener nuestras comunidades seguras y sanas durante más de 50 años. Los líderes de CHI se unieron a otros centros médicos de las comunidades de todo el país para reunirse con miembros del Congreso. Es importante que sean conscientes del trabajo esencial que hacemos para que puedan dar más apoyo a los centros médicos de la comunidad y a los pacientes que atendemos. Esperamos que continúe ayudándonos hablando con su congresista.

Atentamente,

A handwritten signature in black ink that reads "Blake Hall". The signature is fluid and cursive.

Blake Hall



COMMUNITY HEALTH
of SOUTH FLORIDA, INC.

LUNES
16 de MAYO
2022

12:30 p.m.
Tee de salida

5:30 p.m.
Recepción de
entrega de
premios y cena

2022 GLEN RICE Celebrity Golf Tournament



Presentado por ONEDIGITAL

El torneo beneficiará al Children's Crisis Center y ayudará a 1,000 niños anualmente en los condados de Miami-Dade y Monroe



Patrocinadores Bronce



DeliverHealth



Quest
Diagnostics™

**CONOZCA MÁS SOBRE PATROCINIOS Y RESERVE SU LUGAR
EN CHISOUTHFL.ORG/GOLF O LLAME AL 786-589-8362**



Se celebra en el Deering Bay Yacht & Country Club, un club privado del sur de Florida de clase mundial y sede de un impresionante campo Arnold Palmer Signature de 18 hoyos, par 71

LA DRA. VERÓNICA ÁLVAREZ-GALIANA RECIBE EL PREMIO NACIONAL EMERGING LEADER

La Dra. Verónica Álvarez-Galiana siempre quiso trabajar en Community Health of South Florida, Inc. (CHI). La Dra. Álvarez-Galiana, nacida en Miami de padres cubanos que huyeron de su país, sabía que quería trabajar con poblaciones migrantes y en comunidades desatendidas.

“Era una vocación”, dijo la Dra. Álvarez-Galiana, que comenzó trabajando en el Departamento de Obstetricia y Ginecología de CHI hace tres años, y ahora es Directora Médica de Obstetricia y Ginecología. “La cultura en CHI es muy inclusiva y como una familia. Por eso, estaba muy feliz cuando conseguí el trabajo”.

Así que, para muchos líderes de CHI, no fue una sorpresa que la Asociación Nacional de Centros Médicos de las Comunidades (National Association of Community Health Centers) galardonara a la Dra. Álvarez-Galiana con el prestigioso premio Geiger Gibson Emerging Leader por su compromiso con el desarrollo del Departamento de Obstetricia y Ginecología, aumentando la cantidad de proveedores y haciendo cambios innovadores en el departamento para atender a sus pacientes.

Bajo su liderazgo, las pacientes embarazadas comenzaron a hacer citas más temprano en sus embarazos, el departamento instituyó la atención prenatal grupal para promover la educación y crear sistemas de apoyo más sólidos, el departamento contrató y capacitó a enfermeras comadronas registradas y se asoció con la Universidad Internacional de Florida (FIU) para capacitar a estudiantes de medicina.

La Dra. Álvarez-Galiana también inició colaboraciones con INVITAE para hacer pruebas genéticas prenatales y de cáncer de mama no invasivas a pacientes, y con el Mammogram Van de FIU, que hace mamografías a pacientes sin seguro con problemas de transporte en South Dade.

También dirigió la expansión del departamento a nuevas sedes en Marathon y Key West. Luego, cuando comenzó la pandemia del COVID-19 en marzo de 2020, la Dra. Álvarez-Galiana cambió rápidamente el funcionamiento de los servicios de telesalud e instituyó precauciones de seguridad para todos los pacientes, incluyendo diversas medidas para mantener seguras a las pacientes embarazadas.

“Ciertamente, el COVID-19 fue uno de los mayores retos”, dijo la Dra. Álvarez-Galiana. “Había mucho miedo entre los pacientes y el personal. Tuve que pensar sobre la marcha”.

El liderazgo y los logros de la Dra. Álvarez-Galiana fueron solo una parte de por qué el Dr. Saint Anthony Amofah, Director Médico de CHI, la nominó para el premio Geiger Gibson Emerging Leader.

“Fue muy tranquilizador ver cómo se hizo cargo de esto sin pestañear”, dijo el Dr. Amofah. “Pudo tomar las riendas y seguir adelante y rápidamente se ganó el respeto e influyó en los miembros de su departamento. Es una visionaria para ser una mujer tan joven”.

La Dra. Álvarez-Galiana dice que fue agradable hacer una pausa y recibir el reconocimiento y está avanzando en la construcción de

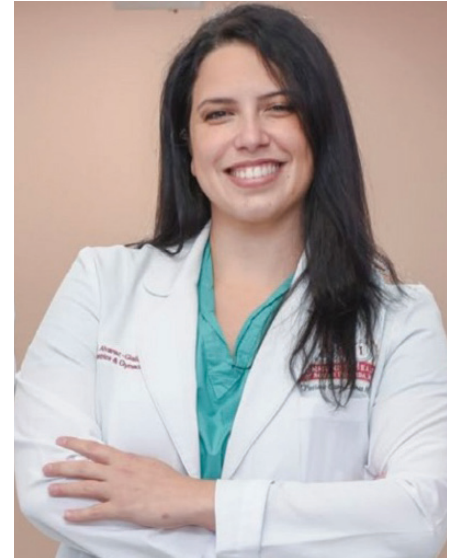

Dra. Veronica Alvarez-Galiana gana prestigioso premio nacional.

su visión para el Departamento de Obstetricia y Ginecología en CHI.

“Es una lección de humildad”, dijo. “Pero en realidad se trata de hacer lo correcto incluso cuando nadie está mirando. Quiero seguir sirviendo a la comunidad”.

Impulsada por el lema de CHI, “La atención al paciente es lo primero”, la Dra. Álvarez-Galiana dijo que espera que la siguiente fase de su trabajo pueda recuperar la atención prenatal grupal, implementar evaluaciones de detección de cáncer nuevas e innovadoras y más.

Pero hay otro orden del día que la Dra. Álvarez-Galiana está atendiendo este año: el nacimiento de su segundo hijo este verano. Está esperando una niña y actualmente recibe su propia atención médica prenatal en CHI.

LA DRA. ABIONA REDWOOD GANA EL PREMIO EXCELLENCE IN CLINICAL TEACHING DE LA FACULTAD DE MEDICINA HERBERT WERTHEIM DE FIU



El premio reconoce a un médico-educador que se destaca en la enseñanza clínica en medicina familiar, es un modelo a seguir como médico y educador, está disponible para los estudiantes, cultiva el aprendizaje permanente y es profesor de la comunidad en FIU HWCOM.

En CHI, la Dra. Redwood es responsable de la educación y capacitación de residentes, estudiantes de medicina y profesionales médicos afines mediante la implementación de un plan de estudios que trata las competencias básicas del Consejo para la Acreditación de la Educación Médica de Graduados.

La Dra. Abiona Redwood recibe premio local.

La Dra. Abiona Redwood, miembro de Core Faculty del Programa de Residencia de Medicina Familiar de CHI en el Brodes H. Hartley, Jr. Teaching Health Center, recibió el Premio Excellence in Clinical Teaching Award de la Facultad de Medicina Herbert Wertheim de la Universidad Internacional de Florida.

La Dra. Redwood se graduó de la Facultad de Medicina de la Universidad de Duke en Durham, Carolina del Norte, antes de mudarse a Miami y completar su Residencia en Medicina Interna y Pediatría en el Hospital de la Universidad de Miami/Jackson Memorial Hospital, y fue directora de clínica residente.

LA INVESTIGACIÓN DE LOS RESIDENTES DE CHI RECIBE ATENCIÓN NACIONAL



La Dra. Jany Mesa (derecha) y la Dra. Mary L. Kerwin (izquierda) se paran frente al cartel de la Dra. Mesa en la Florida Psychiatric Society. La Dra. Mesa es la codirectora de residentes de CHI Psychiatry de 2022-23 y la Dra. Kerwin es la próxima codirectora.

Los residentes de medicina y psiquiatría de Community Health of South Florida, Inc. están dando forma al futuro de la atención al paciente y mejorando la vida de las personas mediante su investigación. De hecho, su investigación es tan convincente que les pidieron que la presenten a nivel estatal y nacional para organizaciones como la Florida Psychiatric Society y la American Psychiatric Association.

Esta investigación importante basada en la práctica también está ayudando a mejorar la atención al paciente en CHI.

“Hay muchos proyectos de mejora de la calidad en curso aquí en CHI”, dijo la Dra. Mary Kerwin, DO, la próxima codirectora de residentes del Departamento de Psiquiatría de CHI. “Todos están haciendo un trabajo impresionante, como la investigación basada en la práctica, para ayudar a la comunidad más allá de la atención directa al paciente”.

La Dra. Kerwin hizo su propia investigación junto con otros residentes del programa. Esta analiza la telepsiquiatría y la

eficacia que puede tener dentro de las poblaciones negras y morenas. Durante la pandemia, muchos pacientes pasaron a los servicios de telesalud. Ahora se ofrecen citas en persona y virtuales. La Dra. Kerwin y sus colegas están determinando cómo la telepsiquiatría puede afectar a la atención del paciente y cómo puede ayudar a CHI a atender a más pacientes. El objetivo es crear el mayor impacto en su calidad de vida mientras se conservan los recursos.

“Nuestros residentes tienen la oportunidad de hacer investigaciones basadas en la práctica que tengan un impacto en el mundo real”, dijo el Dr. Saint Anthony Amofah, Director Médico y Director Académico de CHI. “Son actividades que marcan la diferencia en la vida de los pacientes que atendemos. Son ideas que tienen el potencial de marcar la diferencia en todo el país. Eso es poderoso”.

Los residentes investigadores de CHI compartieron sus hallazgos considerables con importantes profesionales de la industria y los premiaron por hacerlo. Las residentes Dra. Stefanny Santana y Dra. Ashely Fleuristal ganaron el 2.º puesto por su presentación. También las reconocieron por el impacto de su investigación sobre la pérdida de peso en la medicina familiar.

“Esto es lo que nos distingue: la investigación basada en la práctica que marca una gran diferencia en la vida de los pacientes que atendemos”, dijo el Dr. Amofah. “Y está llamando la atención.”

Estas oportunidades mejoran la calidad de la atención al paciente y atraen a residentes de primer año en todo el país. También ofrece a los residentes aprendizaje basado en la práctica, desarrollo de nuevas competencias, oportunidades para establecer contactos y reconocimiento. Los residentes de CHI están bien posicionados para destacarse y dar forma al futuro de sus profesiones.

MEDICINA FAMILIAR:

Stefanny Santana Rivera, MD

Arshely Fleuristal, MD

- Ganadoras del 2.º puesto por la presentación del panel
- Premio por el servicio para residentes de Family Medicine Cares 2021 por su proyecto del servicio, Iniciativa de pérdida de peso para la salud de la comunidad.”

Yeily Hernandez Mato

- Optimización de la terapia con estatinas en CAD en la práctica comunitaria

PSIQUIATRÍA:

Mary Kerwin, DO

Moises Riveron, MD

- “¿Es la telepsiquiatría eficaz para las minorías raciales y étnicas en un entorno de atención médica comunitaria?”

Tamara Fuerra, MD

Jany Mesa, MD

Cristina Colon-Del Toro, MD

- Presentación de neuropsiquiatría sobre la epilepsia del lóbulo temporal: un caso práctico

Olaocha Okwuadigbo, MD

- Desigualdad en la atención de la demencia en los centros de salud mental de EE. UU.: Análisis de datos a nivel nacional de EE. UU. de 2010 a 2020

Próxima presentación del panel del 20 al 25 de mayo de 2022 en la American Psychiatric Association

Somto V. Enemuo, MD

- “Investigación sobre la asociación entre el uso de dispositivos portátiles electrónicos y los niveles de actividad física en personas con depresión y ansiedad”